

Klantverantw.:
Opdrachtnr.:
Klantnr.: 40382
Cont.pers.:
Tel.: -
Fax: -
GSM: -
e-mail: chanterel@telenet.be



INSP-205



OCB vzw
Member of OCB Group

ProKo.: LS01
Verslagnr.: 6042195
Voort. verslagnr.:
Datum: 07/06/2023

Klant / Opdrachtgever:

VAN DEN BROEK
TUINSTRAT 10
2860 SINT-KATELIJNE-WAVER

Afdeling: ELE

VERSLAG VAN CONTROLE VAN EEN ELEKTRISCHE INSTALLATIE OP LS OF ZLS

(Boek 1 van KB 08/09/2019) - Algemene Directie Energie

(uitgevoerd onder BELAC accreditatie INSP-205 volgens procedure QPRO/ELE/001, §7.3)

IDENTIFICATIE

Erkend organisme: OCB vzw, Kon. Astridlaan 60, Kontich 2550, BE0404.312.034 Agent-bezoeker: 306 VAN PAESSCHEN RUDI
Eigenaar/beheerder/uitbater: Naam: LAUREYENS Adres: CLEMENCEAUSTRAAT 92 2860 SINT-KATELIJNE-WAVER
Installateur/verantw. werk: Naam: VAN DEN BROEK Adres: TUINSTRAT 10 2860 SINT-KATELIJNE-WAVER B.T.W.: BE0475928223
Adres installatie: LAUREYENS CLEMENCEAUSTRAAT 92 SINT-KATELIJNE-WAVER 2860 Private HS-cabine: NEE
Type installatie: appartement Toestel/Install. ID:
EAN nr.: Niet meegedeeld Netbeheerder: - Teller nr.: 6034737 Nachtteller nr.: -

CONTROLE

Basis: KB van 8/09/2019 tot vaststelling van Boek 1 betreffende de elektrische installaties op laagspanning en op zeer lage spanning.
Type: controlebezoek (hfst. 6.5)

Installatiedatum: ☒ vóór 01/10/1981 ☒ tussen 01/10/1981 en 01/06/2020 ☒ tussen 01/06/2020 en 01/06/2023 ☐ vanaf 01/06/2023

Afwijkingen: deel 8 Boek 1 : toegepast en punt 1 van onderafdeling 6.5.8.1: toegepast

Datum: 07/06/2023

Volgende controle binnen 300 maand of uiterlijk vóór 30/06/2048

Inhoud: Tenzij anders vermeld, maken de toestellen en apparaten aangesloten op de vaste installatie geen deel uit van de controle.
Het onderzoek beperkt zich tot de gemakkelijk toegankelijke, bereikbare en zichtbare delen van de installatie en sluit verborgen delen, zoals achter nissen, valse plafonds, e.d. uit.

INSTALLATIE

Spanning: aanwezig Aansluiting: ondergronds Wachtbuis: - Isolatieplaat: aanwezig
Nom. spanning: 2 x 230V Max. beveiliging: 40A Hoofdbeveiliging: Aut. 2p/40A Alg. scheidingsschak.: alg.diff.schakelaar
Meter-bordverbinding: kabeltype: VVB aantal geleiders: 4 doorsnede: 10 mm²
Voedingsbekabeling: kabeltype: VVB aantal geleiders: 4 doorsnede: 10 mm²
Aardverbinding: aard: individueel bereikbaarheid: in orde
Aardelektrode: type: Pen sectie: 16 mm²
Diff. schakelaar: algemene: 4p 40A/300mA bijkomende: 2p 40A/30mA
Eëndraadschema en situatieplan: ☒ zie bijlage ☐ referentie:
Installatie uitgevoerd overeenkomstig schema en plan: in orde Staat vast of - opgesteld materieel: in orde
Aanwezige bijzondere installaties: ☐ PV ☐ zwembad ☐ sauna ☐ voeding elektrisch voertuig ☐ -
Nog niet geplaatst: ☐ keuken ☐ badkamer ☐ C.V. ☐ verlichting ☐ -
☐ gasmeter ☐ watermeter ☐ hoofd - ☐ bijkomende - equipotentiaal verbinding
Aantal borden: 1 Aantal eindstroombanen, incl reserve: 13

RESULTATEN

Algemene isolatieweerstand: 23,1 MOhm Spreidingsweerstand: 19,5 Ohm
Testknop diff.schak.: In orde Controle foutlus: In orde Continuïteit PE- en equipotentiaal verbinding: In orde
Bescherming tegen elektrische schokken: rechtstreekse aanraking: In orde onrechtstreekse aanraking: In orde
Bescherming tegen overstroom: In orde Bescherming vast of - opgesteld materieel klasse I: In orde

VASTSTELLINGEN - Nota (N) - Opmerking (O) - Inbreuk (I) - de nummers verwijzen naar de standaard inbreuken

N | geen

I | geen

BESLUIT

De elektrische installatie **voldoet** aan de voorschriften van Boek 1 van het koninklijk besluit van 8 september 2019.

De volgende controle moet worden uitgevoerd **uiterlijk op hoger vermelde datum volgende controle**.

De ééndraadschema's en situatieplannen van de installatie werden gedateerd en ondertekend. De ingangsklemmen van de differentieelstroominrichting(en) geplaatst aan het begin van de installatie zijn verzegeld.

Voor de Technisch Directeur,



Ir. G. Croes

RAADGEVINGEN / REGLEMENTAIRE VOORSCHRIFTEN

Lees de reglementaire voorschriften via deze link: https://www.ocb.be/documenten/2020/Informatienota_reglementaire_voorschriften.pdf

VERDEELBORD

| | |
|----------|---|
| A | LICHT SLAAPKAMERS // HAL BOVEN |
| B | BOILER |
| C | STOPKONTAKTEN EETPLAATS //LIVING |
| D | SPARE |
| E | STOPKONTAKTEN SLAAPKAMERS |
| F | STOPKONTAKT + LICHT BERGING |
| G | STOPKONTAKTEN KEUKEN |
| H | KOOKPLAAT |
| I | OVEN |
| J | VAATWAS |
| K | LICHT BENEDEN VERDIEPING |
| L | DROOGKAST |
| M | WASMACHINE |

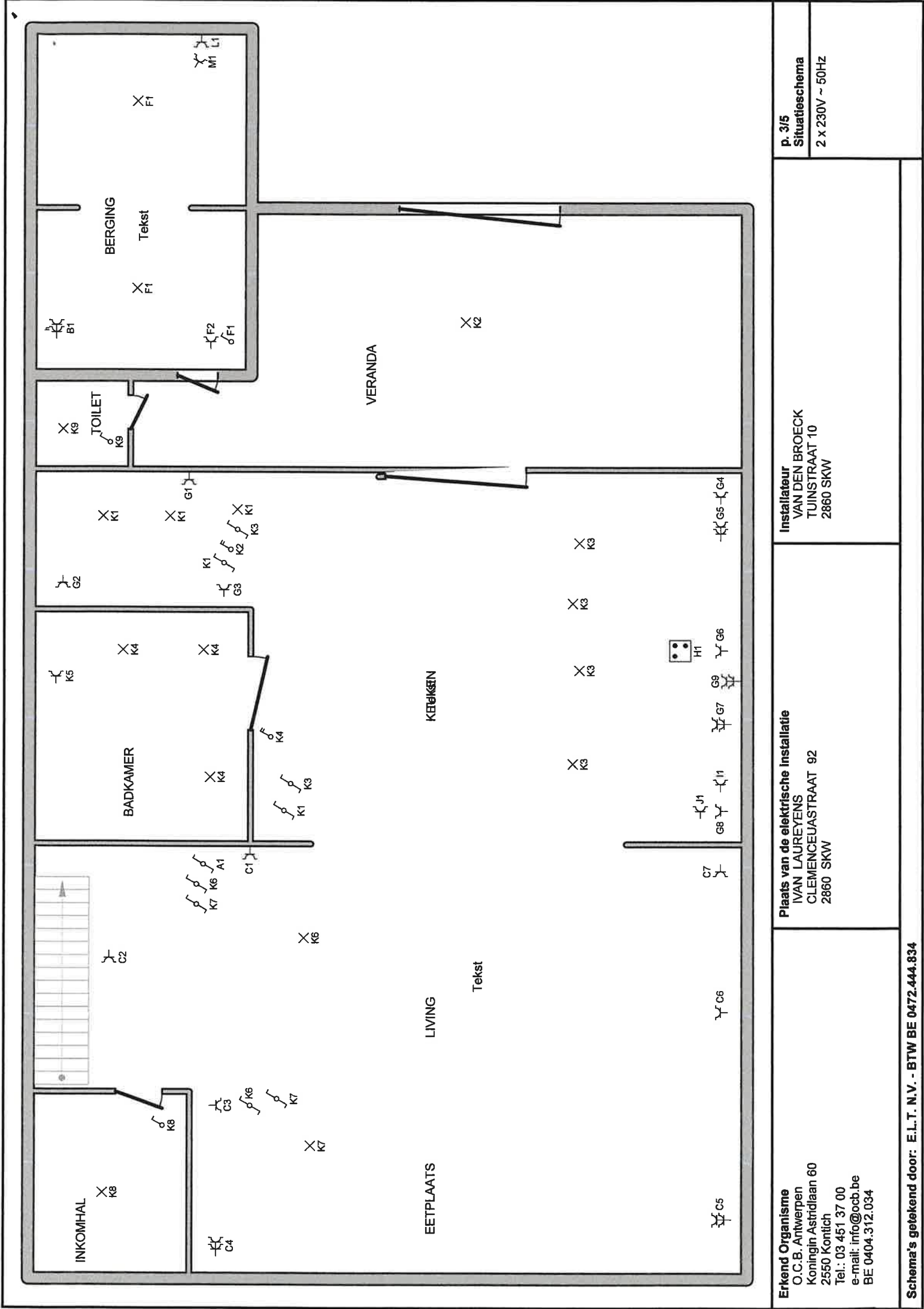

Erkend Organisme
O.C.B. Antwerpen
Koningin Astridlaan 60
2550 Kontich
Tel.: 03 451 37 00
e-mail: info@ocb.be
BE 0404.312.034

Plaats van de elektrische installatie
IVAN LAUREYENS
CLEMENCEUA STRAAT 92
2860 SKW

Installateur
VAN DEN BROECK
TUIN STRAAT 10
2860 SKW

Situatieschema
2 x 230V ~ 50Hz

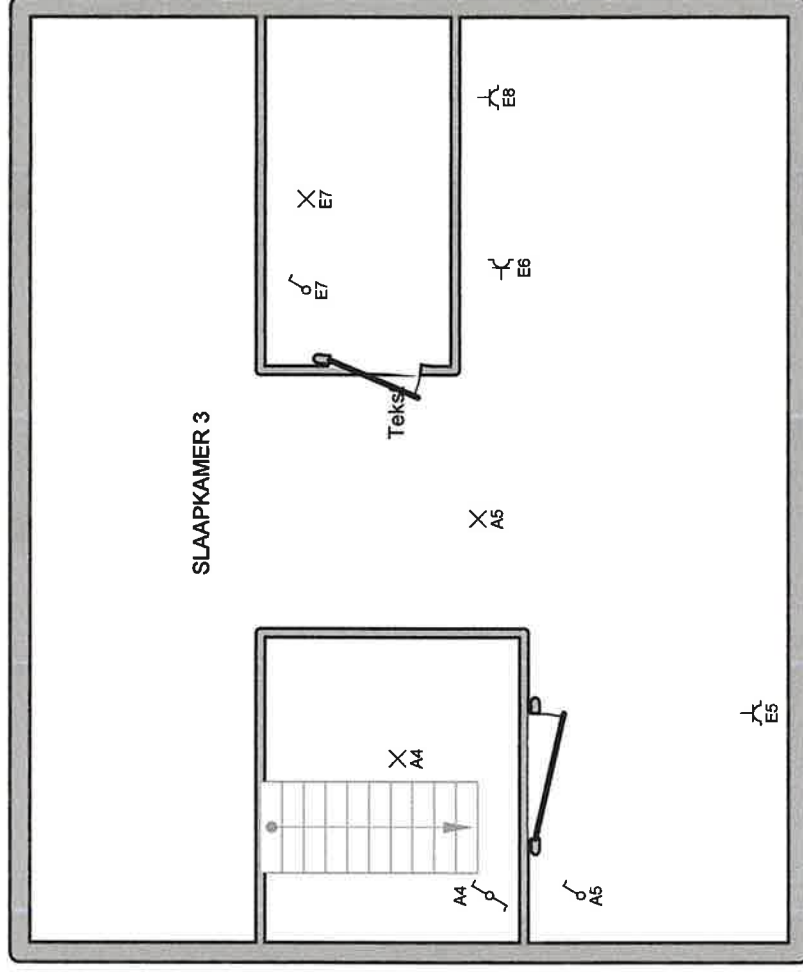
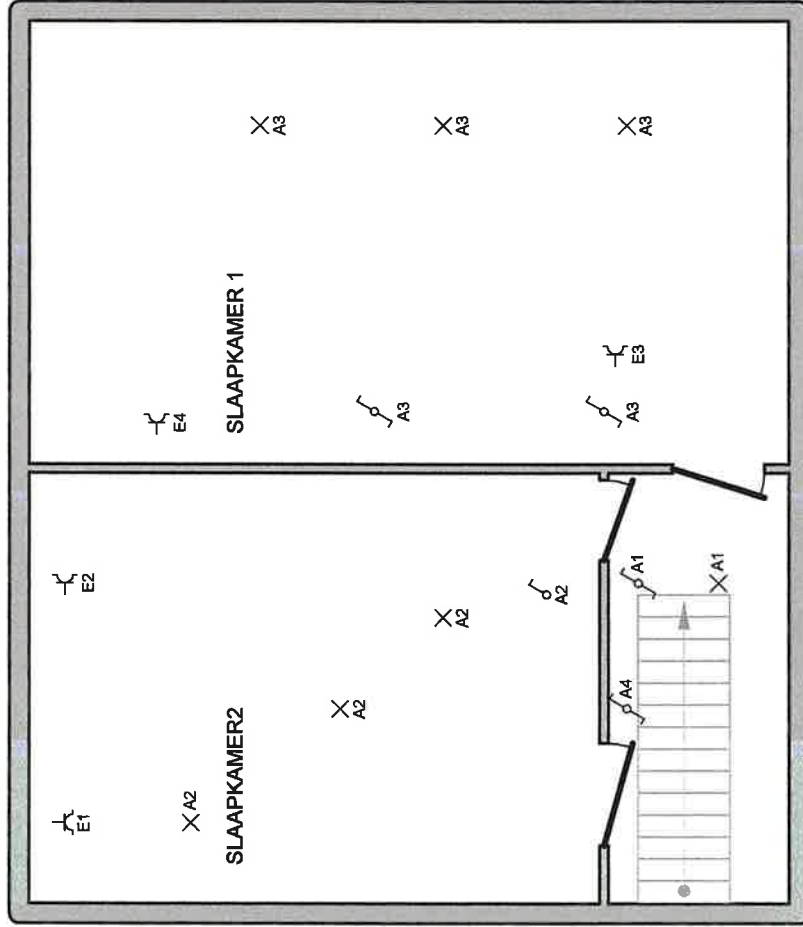

Erkend Organisme
 O.C.B. Antwerpen
 Koningin Astridlaan 60
 2550 Kontich
 Tel.: 03 451 37 00
 e-mail: info@ocb.be
 BE 0404.312.034

Plaats van de elektrische installatie
 IVAN LAUREYENS
 CLEMENCEUSTRAT 92
 2860 SKW

Installateur
 VAN DEN BROECK
 TUINSTRAT 10
 2860 SKW

p. 4/5
Situatieschema
 2 x 230V ~ 50Hz